



ESTADO DA BAHIA
PREFEITURA MUNICIPAL DE ITAETÊ

01
8

PROCESSO ADMINISTRATIVO Nº. 249/2023

ÓRGÃO/SETOR:	SECRETARIA MUNICIPAL DE EDUCAÇÃO
OBJETO:	CONTRATAÇÃO DE EMPRESA ESPECIALIZADA PARA O FORNECIMENTO DE MESA INTERATIVA DIGITAL, ESPECIFICAÇÕES CONFORME TERMO DE REFERÊNCIA, PARA ATENDER AS NECESSIDADES DA SECRETARIA DE EDUCAÇÃO DO MUNICÍPIO DE ITAETÊ - BAHIA.

AUTUAÇÃO

Processo Administrativo regido pela Lei 14.133/21, atuado na data de hoje, para os devidos fins de direito.

Itaetê - Bahia, 19 de Janeiro de 2024.

SCHEYLA OLIVEIRA CAIRES
AGENTE DE CONTRATAÇÃO



ESTADO DA BAHIA
PREFEITURA MUNICIPAL DE ITAETÊ

Itaetê/BA, 19 de Dezembro de 2023.

DA: SECRETARIA MUNICIPAL DE EDUCAÇÃO
PARA: SECRETARIA MUNICIPAL DE FINANÇAS

DOCUMENTO DE FORMALIZAÇÃO DA DEMANDA

Senhor Secretário,

Solicitamos a autorização de V. Exa. para abertura do processo de contratação de empresa para a **CONTRATAÇÃO DE EMPRESA ESPECIALIZADA PARA O FORNECIMENTO DE MESA INTERATIVA DIGITAL, ESPECIFICAÇÕES CONFORME TERMO DE REFERÊNCIA, PARA ATENDER AS NECESSIDADES DA SECRETARIA DE EDUCAÇÃO DO MUNICÍPIO DE ITAETÊ - BAHIA**, conforme especificações constantes no Termo de Referência que segue em anexo.

A Secretaria Municipal de Educação acredita que as novas tecnologias devem ser aliadas nos processos de ensino e aprendizagem. O desafio está em engajar e motivar a nova geração no cotidiano da sala de aula, sem deixar de lado as diretrizes curriculares e aliando as condições de atuação dos Professores.

É nesse contexto, sobretudo na educação infantil, ensino fundamental (anos iniciais) e educação especial que a aprendizagem lúdica ganha atenção de educadores e de escolas que levam a sério a premissa de aprender brincando, por considerar que a ludicidade torna a aprendizagem mais prazerosa e assim mais eficaz.

A criação de salas interativas vem ao encontro dessa nova perspectiva de ensino e aprendizagem que aproxima o universo digital ao cotidiano da Escola. Diante deste contexto, faz-se necessária a aquisição de mesa digital interativa, a qual é uma ferramenta educacional que possibilita a inclusão digital e social, através de um sistema operacional de gestão de aplicativos multidisciplinares, integrando o ensino com jogos e atividades lúdicas especialmente construídas para desenvolver o lado cognitivo da criança, explorando habilidades de raciocínio, concentração, percepção, classificação e compreensão, além da coordenação motora.

Atenciosamente,

IVANOILDA AZEVEDO DE OLIVEIRA
SECRETARIA MUNICIPAL DE EDUCAÇÃO



ESTADO DA BAHIA
PREFEITURA MUNICIPAL DE ITAETÊ

TERMO DE REFERÊNCIA

1. OBJETO:

Contratação de empresa para a **CONTRATAÇÃO DE EMPRESA ESPECIALIZADA PARA O FORNECIMENTO DE MESA INTERATIVA DIGITAL, ESPECIFICAÇÕES CONFORME TERMO DE REFERÊNCIA, PARA ATENDER AS NECESSIDADES DA SECRETARIA DE EDUCAÇÃO DO MUNICÍPIO DE ITAETÊ - BAHIA** visando atender as necessidades da Secretaria de Educação do Município de Itacetê/Ba

JUSTIFICATIVA:

A Secretaria Municipal de Educação acredita que as novas tecnologias devem ser aliadas nos processos de ensino e aprendizagem. O desafio está em engajar e motivar a nova geração no cotidiano da sala de aula, sem deixar de lado as diretrizes curriculares e aliando as condições de atuação dos Professores.

É nesse contexto, sobretudo na educação infantil, ensino fundamental (anos iniciais) e educação especial que a aprendizagem lúdica ganha atenção de educadores e de escolas que levam a sério a premissa de aprender brincando, por considerar que a ludicidade torna a aprendizagem mais prazerosa e assim mais eficaz.

A criação de salas interativas vem ao encontro dessa nova perspectiva de ensino e aprendizagem que aproxima o universo digital ao cotidiano da Escola. Diante deste contexto, faz-se necessária a aquisição de mesa digital interativa, a qual é uma ferramenta educacional que possibilita a inclusão digital e social, através de um sistema operacional de gestão de aplicativos multidisciplinares, integrando o ensino com jogos e atividades lúdicas especialmente construídas para desenvolver o lado cognitivo da criança, explorando habilidades de raciocínio, concentração, percepção, classificação e compreensão, além da coordenação motora.

Esta nova ferramenta possibilitará para os alunos da Educação infantil, Ensino Fundamental e Educação Especial o contato com o fascinante mundo digital de forma lúdica possibilitando um melhor desenvolvimento da coordenação motora e da autonomia do raciocínio lógico, de forma interativa e lúdica tornando prazerosa a fixação dos conteúdos estudados. Em conformidade com a legislação vigente, fica evidente no art. 11 das Diretrizes Curriculares Nacionais para a Educação Infantil a importância da introdução dos recursos tecnológicos e midiáticos de modo que se promova a integração dessas experiências interativas e tecnológicas com as práticas pedagógicas.

2. DO REGIME DE EXECUÇÃO, LOCAL E DA FORMA DE PRESTAÇÃO DE SERVIÇO

2.1. O prazo de início da entrega dos produtos é a partir do primeiro dia da formalização da contratação, em local indicado pela Secretaria de Educação, conforme Ordem de Fornecimento.

2.2. O fornecimento/serviço dos itens constantes neste termo de referência será de forma PARCELADA, com prazo de entrega imediata a contratação, contados a partir do recebimento da ordem de solicitação, expedido pelo setor responsável.

2.3. Os bens/serviços poderão ser rejeitados, no todo ou em parte, quando em desacordo com as especificações constantes neste Termo de Referência e na proposta, devendo ser substituídos no



ESTADO DA BAHIA
PREFEITURA MUNICIPAL DE ITAETÊ

prazo de 24 (vinte e quatro) horas, a contar da notificação da Contratada, às suas custas, sem prejuízo da aplicação das penalidades.

2.4. O recebimento provisório ou definitivo do objeto não exclui a responsabilidade da Contratada pelos prejuízos resultantes da incorreta execução do contrato.

3. ESPECIFICAÇÃO / DETALHAMENTO

ITEM	DESCRIPTIVO	QTD
01	<p>MESA INTERATIVA DIGITAL</p> <p>RECURSO DE APOIO TECNOLÓGICO MULTIDISCIPLINAR, COM APLICATIVOS EDUCACIONAIS EMBARCADOS QUE PERMITAM EXPLORAR CONTEÚDOS CURRICULARES DESENVOLVIDOS TENDO COMO BASE AS DIRETRIZES CURRICULARES NACIONAIS DA EDUCAÇÃO BÁSICA E A BNCC – BASE NACIONAL COMUM CURRICULAR. COMPOSTO DE UM COMPUTADOR COM TELA SENSÍVEL AO TOQUE EMBUTIDO EM UMA ESTRUTURA PLÁSTICA EM FORMA DE MESA. ESPECIFICAÇÕES TÉCNICAS MÍNIMAS DO EQUIPAMENTO: PROCESSADOR NO PADRÃO X86 COM 04 NÚCLEOS REAIS DE PROCESSAMENTO DE NO MÍNIMO 2 GHZ; MEMÓRIA CACHE DE NO MÍNIMO 2MB; ARQUITETURA 64 BITS; MÍNIMO DE 4 GB INSTALADO, PADRÃO DDR3 DE NO MÍNIMO 666 MHZ; INTERFACE CONTROLADORA DE VÍDEO INTEGRADA, DEVERÁ POSSUIR ALOCAÇÃO DINÂMICA DE MEMÓRIA; TAXA DE ATUALIZAÇÃO DE 60 HZ OU SUPERIOR. UNIDADE FLASH INTERNA DE CAPACIDADE DE ARMAZENAMENTO DE 64GB SSD (SESSENTA E QUATRO GIGABYTES), INTERFACE TIPO SERIAL ATA 3 DE 6 GB/S. CONTROLADORA DE SOM COM CONECTORES DE SAÍDA E MICROFONE INTEGRADO AO GABINETE; NO MÍNIMO 2 (DUAS) PORTAS USB, SENDO PELO MENOS 1 (UMA) PADRÃO USB 3.0 OU SUPERIOR; CONTROLADORA DE REDE WI-FI PADRÃO 802.11N OU SUPERIOR; NO MÍNIMO 1 (UMA) SAÍDA DE VÍDEO PADRÃO VGA; NO MÍNIMO 1 (UMA) SAÍDA DE VÍDEO PADRÃO HDMI; NO MÍNIMO 2 (DOIS) ALTO-FALANTES INTEGRADOS AO GABINETE DO EQUIPAMENTO DE, NO MÍNIMO, 10W. DEVERÁ POSSUIR MOLDURA FRONTAL DE LIGA METÁLICA; DEVERÁ POSSUIR BOTÃO LIGA/DESLIGA PARA INICIALIZAÇÃO DO EQUIPAMENTO; ACABAMENTO COMPOSTO DE SUPERFÍCIES NÃO CORTANTES. MONITOR INTEGRADO AO GABINETE, COM TAMANHO MÍNIMO DE 20", PROPORÇÃO 16:9 E 16,7 MILHÕES DE CORES; SENSÍVEL AO TOQUE TIPO "TOUCH SCREEN", A NO MÍNIMO 10 PONTOS DE TOQUE SIMULTÂNEO; RESOLUÇÃO MÍNIMA DE 1920 X 1080 PIXELS; TEMPO DE RESPOSTA DE NO MÍNIMO 6 MS. FONTE DE ALIMENTAÇÃO COM TENSÕES DE ENTRADA DE 100V À 240V, COM AJUSTE AUTOMÁTICO. ESPECIFICAÇÕES TÉCNICAS MÍNIMAS DA ESTRUTURA PLÁSTICA: ESTRUTURA COMPOSTA POR TAMPO E PÉS SEPARADOS; DEVERÁ POSSUIR SUPORTE PARA O GABINETE COM FABRICAÇÃO EM POLIETILENO, E POSSUIR NO MÍNIMO TRATAMENTO ANTI-UV E ANTIESTÁTICO; DEVERÁ POSSUIR, NO MÁXIMO, AS SEGUINTE DIMENSÕES: LARGURA 100CM X PROFUNDIDADE: 70CM X ALTURA: 70CM; PÉS QUE PERMITAM O APOIO DO TAMPO COM SEGURANÇA E QUE EVITEM O TOMBAMENTO DO EQUIPAMENTO, MESMO NO CASO DO USUÁRIO SE APOIAR SOBRE A MESA. ESPECIFICAÇÕES TÉCNICAS E PEDAGÓGICAS SOBRE O CONTEÚDO EMBARCADO NA MESA DIGITAL: LICENÇA POR UNIDADE ENTREGUE DO SISTEMA OPERACIONAL MICROSOFT WINDOWS OU ANDROID. DEVERÁ POSSUIR APLICATIVOS INDICADOS PARA CRIANÇAS A PARTIR DE 3 ANOS, COM AS SEGUINTE ESPECIFICAÇÕES MÍNIMAS: OFFLINE</p>	02



ESTADO DA BAHIA
PREFEITURA MUNICIPAL DE ITAETÊ

POSSUIR PROTEÇÃO DE CONTEÚDO - PARA O USUÁRIO, NÃO É POSSÍVEL FAZER NOVAS INSTALAÇÕES E NEM APAGAR OS APLICATIVOS INSTALADOS. POSSIBILITAR QUE AS CRIANÇAS UTILIZEM A MESA INTERATIVA DIGITAL DE FORMA COMPARTILHADA, OU SEJA, DE 2 A 4 CRIANÇAS AO MESMO TEMPO. POSSUIR, NO MÍNIMO, 70 APLICATIVOS JÁ INSTALADOS NO EQUIPAMENTO DIGITAL, COMPOSTO DE NO MÍNIMO 4 E- BOOKS, 2 FERRAMENTAS E 60 DESAFIOS. PARA ACESSAR OS APLICATIVOS, UM MENU DE NAVEGAÇÃO DEVERÁ ESTAR DISPONÍVEL LOGO QUE O EQUIPAMENTO FOR LIGADO. AO CLICAR SOBRE CADA UM DOS ÍCONES, DEVERÃO EMBARCADO NA MESA DIGITAL: LICENÇA POR UNIDADE ENTREGUE DO SISTEMA OPERACIONAL MICROSOFT WINDOWS OU ANDROID. DEVERÁ POSSUIR APLICATIVOS INDICADOS PARA CRIANÇAS A PARTIR DE 3 ANOS, COM AS SEGUINTE ESPECIFICAÇÕES MÍNIMAS: OFFLINE POSSUIR PROTEÇÃO DE CONTEÚDO - PARA O USUÁRIO, NÃO É POSSÍVEL FAZER NOVAS INSTALAÇÕES E NEM APAGAR OS APLICATIVOS INSTALADOS. POSSIBILITAR QUE AS CRIANÇAS UTILIZEM A MESA INTERATIVA DIGITAL DE FORMA COMPARTILHADA, OU SEJA, DE 2 A 4 CRIANÇAS AO MESMO TEMPO. POSSUIR, NO MÍNIMO, 70. APLICATIVOS JÁ INSTALADOS NO EQUIPAMENTO DIGITAL, COMPOSTO DE NO MÍNIMO 4 E- BOOKS, 2 FERRAMENTAS E 60 DESAFIOS. PARA ACESSAR OS APLICATIVOS, UM MENU DE NAVEGAÇÃO DEVERÁ ESTAR DISPONÍVEL LOGO QUE O EQUIPAMENTO FOR LIGADO. AO CLICAR SOBRE CADA UM DOS ÍCONES, DEVERÃO APARECER REFERÊNCIAS SOBRE A ETAPA DE ENSINO PARA O QUAL O APLICATIVO É SUGERIDO, BEM COMO A ÁREA DO CONHECIMENTO E ABORDAGEM CURRICULAR. DENTRE OS APLICATIVOS, DEVERÃO INCLUIR PELO MENOS 2 (DOIS) QUE POSSIBILITEM A AUTORIA POR PARTE DO ALUNO E OU PROFESSOR, PERMITINDO A MANIPULAÇÃO E O REDIRECIONAMENTO DAS INFORMAÇÕES DE FORMA A DESENVOLVER UMA VARIEDADE DE ATIVIDADES ALTERNATIVAS. NO MÍNIMO, DEVERÃO EXPLORAR CONTEÚDOS DE LÍNGUA PORTUGUESA E MATEMÁTICA. TODOS OS APLICATIVOS DEVERÃO CONTER OS SEGUINTE RECURSOS MÍNIMOS: BOTÃO QUE PODE SER ACESSADO A QUALQUER MOMENTO COM AS ORIENTAÇÕES ESCRITAS E EM ÁUDIO DOS COMANDOS E AÇÕES QUE DEVEM SER EXECUTADAS NO APLICATIVO; BOTÃO DE OPÇÕES E CONFIGURAÇÕES QUE PERMITA AO USUÁRIO SELECIONAR A LISTAGENS DAS PONTUAÇÕES CONQUISTADAS PELO USUÁRIO NO APLICATIVO (QUANDO HOVER), SELECIONAR O NÍVEL DE DIFICULDADE OU CATEGORIA (QUANDO HOVER), POSSIBILIDADE DE ESCOLHA OU TROCA DOS JOGADORES (QUANDO HOVER), JOGAR NOVAMENTE, CONTROLAR O VOLUME DO SOM, LIGAR E DESLIGAR A MÚSICA DO JOGO E VOLTAR AO MENU DE NAVEGAÇÃO DOS APLICATIVOS. SEMPRE QUE FOR NECESSÁRIO DIGITAR, O APLICATIVO DEVERÁ DISPONIBILIZAR UM TECLADO VIRTUAL NA TELA. O PROFESSOR DEVERÁ TER ACESSO A UMA ÁREA DE GESTÃO DE APLICATIVOS INSTALADOS NO EQUIPAMENTO, POR MEIO DE SENHA, EM QUE PODERÁ SELECIONAR OS RECURSOS DENTRO DOS SEUS OBJETIVOS PEDAGÓGICOS, PARA UTILIZAR EM UMA DETERMINADA AULA. DESTA FORMA, OS ALUNOS SÓ TERÃO ACESSO AOS APLICATIVOS SELECIONADOS PELO PROFESSOR. ESTA SELEÇÃO DE APLICATIVOS DEVERÁ SER REPLICADA PARA OUTROS EQUIPAMENTOS POR MEIO DE UM PENDRIVE. TODOS OS APLICATIVOS DEVERÃO ESTAR DE ACORDO COM A PORTARIA Nº 1.189/2018 DO MINISTÉRIO DA JUSTIÇA, REGISTRADOS COM A CLASSIFICAÇÃO INDICATIVA LIVRE. OS APLICATIVOS NÃO DEVEM TER VEICULAÇÃO DE PUBLICIDADE E DE COMUNICAÇÃO MERCADOLÓGICA DE PRODUTOS E SERVIÇOS. INCLUIR UM LIVRO IMPRESSO DE APOIO AO TRABALHO DO PROFESSOR, QUE ABORDE OS SEGUINTE TÓPICOS RELATIVOS AO USO DA MESA INTERATIVA EDUCACIONAL: A FUNDAMENTAÇÃO TEÓRICA, ORIENTAÇÕES METODOLÓGICAS, TIPOS DE RECURSOS, DESCRIÇÃO SOBRE O PROCESSO DE NAVEGAÇÃO E



ESTADO DA BAHIA
PREFEITURA MUNICIPAL DE ITAETÊ

USABILIDADE, DESCRIÇÃO DOS APLICATIVOS, SUGESTÕES DE USO E ORIENTAÇÕES PEDAGÓGICAS INCLUSIVAS. GARANTIA: A GARANTIA DE FUNCIONAMENTO SERÁ PELO PROFESSOR. ESTA SELEÇÃO DE APLICATIVOS DEVERÁ SER REPLICADA PARA OUTROS EQUIPAMENTOS POR MEIO DE UM PENDRIVE. TODOS OS APLICATIVOS DEVERÃO ESTAR DE ACORDO COM A PORTARIA Nº 1.189/2018 DO MINISTÉRIO DA JUSTIÇA, REGISTRADOS COM A CLASSIFICAÇÃO INDICATIVA LIVRE. OS APLICATIVOS NÃO DEVEM TER VEICULAÇÃO DE PUBLICIDADE E DE COMUNICAÇÃO MERCADOLÓGICA DE PRODUTOS E SERVIÇOS. INCLUIR UM LIVRO IMPRESSO DE APOIO AO TRABALHO DO PROFESSOR, QUE ABORDE OS SEGUINTE TÓPICOS RELATIVOS AO USO DA MESA INTERATIVA EDUCACIONAL: A FUNDAMENTAÇÃO TEÓRICA, ORIENTAÇÕES METODOLÓGICAS, TIPOS DE RECURSOS, DESCRIÇÃO SOBRE O PROCESSO DE NAVEGAÇÃO E USABILIDADE, DESCRIÇÃO DOS APLICATIVOS, SUGESTÕES DE USO E ORIENTAÇÕES PEDAGÓGICAS INCLUSIVAS. GARANTIA: A GARANTIA DE FUNCIONAMENTO SERÁ PELO PERÍODO DE 24 MESES, NA MODALIDADE ON-SITE, CONTADA A PARTIR DO RECEBIMENTO DEFINITIVO DA SOLUÇÃO.
--

4. OBRIGAÇÕES DA CONTRATADA

4.1. A CONTRATADA obriga-se a:

- 4.1.1. Efetuar a entrega dos bens/serviços em perfeitas condições, no prazo e local indicados pela Administração, acompanhado da respectiva nota fiscal constando detalhadamente as indicações da marca, fabricante, modelo, tipo, procedência e prazo de garantia;
- 4.1.2. Os bens devem estar acompanhados, ainda, quando for o caso, do manual do usuário, com uma versão em português, e da relação da rede de assistência técnica autorizada;
- 4.1.3. Responsabilizar-se pelos vícios e danos decorrentes do produto, de acordo com os artigos 12, 13, 18 e 26, do Código de Defesa do Consumidor (Lei nº 8.078, de 1990);
- 4.1.4. Este dever implica na obrigação de, a critério da Administração, substituir, reparar, corrigir, remover, ou reconstruir, às suas expensas, no prazo máximo fixado no Termo de Referência, o produto com avarias ou defeitos;
- 4.1.5. Atender prontamente a quaisquer exigências da Administração, inerentes ao objeto da presente licitação;
- 4.1.6. Comunicar à Administração, no prazo máximo de 24 (vinte e quatro) horas que antecede a data da entrega, os motivos que impossibilitem o cumprimento do prazo previsto, com a devida comprovação;
- 4.1.7. Manter, durante toda a execução do contrato, em compatibilidade com as obrigações assumidas, todas as condições de habilitação e qualificação exigidas na licitação;
- 4.1.8. Não transferir a terceiros, por qualquer forma, nem mesmo parcialmente, as obrigações assumidas, nem subcontratar qualquer das prestações a que está obrigada, exceto nas condições autorizadas no Termo de Referência ou na minuta de contrato;
- 4.1.9. Não permitir a utilização de qualquer trabalho do menor de dezesseis anos, exceto na condição de aprendiz para os maiores de quatorze anos; nem permitir a utilização do trabalho do menor de dezoito anos em trabalho noturno, perigoso ou insalubre;
- 4.1.10. Responsabilizar-se pelas despesas dos tributos, encargos trabalhistas, previdenciários, fiscais, comerciais, taxas, fretes, seguros, deslocamento de pessoal, prestação de garantia e quaisquer outras que incidam ou venham a incidir na execução do contrato.

5 - OBRIGAÇÕES DA CONTRATANTE

Rua das Algarobas, s/n, Centro, Itaetê – Ba – CEP – 46.790-000



07
18

ESTADO DA BAHIA
PREFEITURA MUNICIPAL DE ITAETÉ

5.1. A CONTRATANTE obriga-se a:

- 5.1.2. Receber provisoriamente o material/serviço disponibilizando local, data e horário;
- 5.1.3. Verificar minuciosamente, no prazo fixado, a conformidade dos bens recebidos provisoriamente com as especificações constantes do Edital e da proposta, para fins de aceitação e recebimento definitivos;
- 5.1.4. Acompanhar e fiscalizar o cumprimento das obrigações da CONTRATADA, através de servidor especialmente designado;
- 5.1.5. Efetuar o pagamento no prazo previsto;
- 5.1.6. A Administração não responderá por quaisquer compromissos assumidos pela Contratada com terceiros, ainda que vinculados à execução do presente Termo de Contrato, bem como por qualquer dano causado a terceiros em decorrência de ato da Contratada, de seus empregados, prepostos ou subordinados.

6- PRAZO DE VIGÊNCIA DO CONTRATO

- 6.1 - O prazo de vigência do contrato é fixado a partir da data da sua assinatura e terá a duração de 12 (doze) meses
- 6.2 - A vigência poderá ultrapassar o exercício financeiro, desde que seja de natureza contínua nos termos do art. 107 da Lei 14.133/2021.

7 - CONDIÇÕES DE PAGAMENTO

- a) O prazo para pagamento será de até 30 (trinta) dias consecutivos, a contar da data do atesto da Nota Fiscal/Fatura, mediante Ordem Bancária em conta corrente ou por meio de Ordem Bancária para pagamento de faturas com código de barras, de acordo com as exigências administrativas em vigor;
- b) Os pagamentos, mediante a emissão de qualquer modalidade de Ordem Bancária serão realizados desde que a contratada efetue a cobrança de forma a permitir o cumprimento das exigências legais, especialmente no que se refere às retenções tributárias;
- c) Havendo erro na apresentação da Nota Fiscal/Fatura ou dos documentos pertinentes à aquisição, ou, ainda, circunstância que impeça a liquidação da despesa, o pagamento ficará pendente até que a Contratada providencie as medidas saneadoras. Nesta hipótese, o prazo para pagamento iniciar-se-á após a regularização da situação, não acarretando qualquer ônus para a Contratante;
- d) Antes do pagamento, a CONTRATANTE verificará, por meio de consulta eletrônica, a regularidade fiscal, previdenciária e trabalhista da CONTRATADA nos sítios oficiais, devendo seu resultado ser impresso, autenticado e juntado ao processo de pagamento;
- e) Os pagamentos decorrentes de despesas cujos valores não ultrapassem o montante de R\$ 50.000,00 (cinquenta mil reais) poderão ser efetuados, nos termos do 12, II c/c artigo 75, §4º da lei 14.133/2021.
- f) Quando do pagamento, será efetuado a retenção tributária prevista na legislação aplicável;
- g) As despesas referentes ao objeto deste Termo correrão à conta dos recursos consignados no Orçamento da Prefeitura Municipal, existentes nas dotações, na data dos respectivos empenhos.

8. ACOMPANHAMENTO DO CONTRATO

O acompanhamento do contrato será exercido por Robenilton Soares da Silva Ferreira, matrícula n.º 41.238 ou Josielia Guimarães de Souza, matrícula n.º 41.037, conforme Portaria n.º 13/2023,

Rua das Algarobas, s/n, Centro, Itaeté - Ba - CEP - 46.790-000



ESTADO DA BAHIA
PREFEITURA MUNICIPAL DE ITAETÊ

ao qual competirá dirimir as dúvidas que surgirem no curso da execução do contrato, e de tudo dará ciência ao Prefeito e/ou a Secretário responsável, conforme Art. 117 da Lei 14.133/2021. O contratado será responsável pelos danos causados diretamente à Administração ou a terceiros em razão da execução do contrato, e não excluirá nem reduzirá essa responsabilidade a fiscalização ou o acompanhamento pelo contratante, conforme artigo 120 da Lei 14.133/2021.

9. DISPOSIÇÕES GERAIS

- I. A Prefeitura Municipal de Itacetê, reserva-se o direito de impugnar os itens entregues, se esses não estiverem de acordo com as especificações;
- II. Os produtos cotados deverão atender as especificações constantes na planilha;
- III. A entrega deverá seguir o cronograma e o local indicado na ordem de fornecimento e o pagamento será conforme a quantidade entregue constante em cada nota fiscal emitida a este município;
- IV. Serão recusados os itens/materiais que não atenderem as especificações constantes neste edital e/ou que não esteja adequado para o consumo, devendo a licitante contratada substituir imediatamente o recusado;
- V. Não serão aceitos materiais suspeitos de alteração, adulteração, fraude ou falsificação com risco comprovado à saúde, respondendo, os responsáveis, por infração prevista na lei federal n. 6.437/77 e crime, previsto no código penal, a ser apurado na forma da lei.

Itacetê, Bahia, 19 de Dezembro de 2023.

Atenciosamente,

IVANOILDA AZEVEDO DE OLIVEIRA
SECRETARIA MUNICIPAL DE EDUCAÇÃO



ESTADO DA BAHIA
PREFEITURA MUNICIPAL DE ITAETÊ

À Comissão permanente de licitações (CPL)

REFERÊNCIA: CONTRATAÇÃO DE EMPRESA ESPECIALIZADA PARA O FORNECIMENTO DE MESA INTERATIVA DIGITAL, ESPECIFICAÇÕES CONFORME TERMO DE REFERÊNCIA, PARA ATENDER AS NECESSIDADES DA SECRETARIA DE EDUCAÇÃO DO MUNICÍPIO DE ITAETÊ - BAHIA

DESPACHO DE AUTORIZAÇÃO DE ABERTURA
DE PROCEDIMENTO DE CONTRATAÇÃO

Em resposta ao ofício expedido pela Secretaria Municipal de Educação, no dia 19 de Dezembro de 2023, solicitando a contratação de empresa especializada para o fornecimento de mesa interativa digital, especificações conforme termo de referência, para atender as necessidades da secretaria de educação do município de Itaetê - Bahia, autorizo abertura de processo administrativo e encaminhamento ao Setor de Licitações e Compras para demais providências administrativas.

Itaete, Bahia, 20 de Dezembro de 2023.

VICTOR CAUE CARDOSO QUEIROZ
SECRETÁRIO MUNICIPAL DE FINANÇAS

Contratação de Empresa Especializada para o Fornecimento de Mesa Interativa Digital

INTENÇÃO DE PESQUISA DE PREÇO

O **MUNICÍPIO DE ITAETÊ, ESTADO DA BAHIA**, inscrito no CNPJ/MF sob o nº 13.922.620/0001-20, com sede na Rua das Algarobas, sn, Centro, Itaetê-BA, CEP 46.790-000, nos termos do § 3º do art. 75, da Lei 14.133/21 e outros diplomas normativos aplicáveis à espécie, torna público que tem intenção em pesquisa de preço de pessoa jurídica para tramitação de processo que tem como finalidade a **CONTRATAÇÃO DE EMPRESA ESPECIALIZADA PARA O FORNECIMENTO DE MESA INTERATIVA DIGITAL, ESPECIFICAÇÕES CONFORME TERMO DE REFERÊNCIA, PARA ATENDER AS NECESSIDADES DA SECRETARIA DE EDUCAÇÃO DO MUNICÍPIO DE ITAETÊ - BAHIA.**

Em sendo assim, de acordo com o objeto acima especificado, o Município de Itaetê/Ba **TORNA PÚBLICO** o interesse da Administração em obter propostas de eventuais interessados pelo prazo de 03 (três) dias úteis a contar dessa publicação.

As empresas interessadas deverão solicitar Termo de Referência para preenchimento de proposta, no seguinte e-mail: licitaitaete@gmail.com ou entregar presencialmente ao Setor de Compras/Licitação do Município.

MAXSUEL PACHECO DE ALMEIDA
SETOR DE COMPRAS





ESTADO DA BAHIA
PREFEITURA MUNICIPAL DE ITAETÊ

Itaetê, Bahia, 20 de Dezembro de 2023.

PEDIDO DE COTAÇÃO DE PREÇOS

Prezado (a) Senhor (a),

Pelo presente, solicitamos cotação de preços se possível no prazo de **03 (três) dias**, a contar do recebimento deste, para possibilidade de futura contratação de empresa para a **CONTRATAÇÃO DE EMPRESA ESPECIALIZADA PARA O FORNECIMENTO DE MESA INTERATIVA DIGITAL, ESPECIFICAÇÕES CONFORME TERMO DE REFERÊNCIA, PARA ATENDER AS NECESSIDADES DA SECRETARIA DE EDUCAÇÃO DO MUNICÍPIO DE ITAETÊ - BAHIA.**

A escolha desta empresa se deu em razão da mesma ser uma tradicional prestadora de serviços no ramo de contratação pretendida.

Em tempo, solicito que juntamente com a cotação de preços, seja encaminhada, de forma atualizada:

- Documentos relativos à habilitação jurídica (contrato social consolidado ou todas as alterações, documentos dos sócios e prova de inscrição no Cadastro Nacional de Pessoa Jurídica (cartão CNPJ);
- Documentos de regularidade fiscal e trabalhista – certidão de regularidade com a municipal, fazenda estadual e fazenda federal, Certificado de regularidade relativa com o Fundo de Garantia por Tempo de Serviços (FGTS) e Certidão Negativa de Débitos Trabalhistas e todas as certidões listas no Art. 91 §1º da Lei 14.133 de 01/04/2021.

Certos de contarmos com a colaboração de Vossas Senhorias, agradecemos.

Atenciosamente,
Recebido em:

MAXSUEL PACHECO DE ALMEIDA
Departamento de Compras

SOLUÇÕES INTEGRADAS - PROPOSTA COMERCIAL
 SÃO PAULO - SP, 21 DE DEZEMBRO DE 2023.

À PREFEITURA MUNICIPAL DE ITAETÉ - BA

ITEM	PRODUTO DESCRIPTIVO	QTD	VALOR	
			UNITÁRIO	TOTAL
01	<p align="center">MESA INTERATIVA DIGITAL</p> <p>RECURSO DE APOIO TECNOLÓGICO MULTIDISCIPLINAR, COM APLICATIVOS EDUCACIONAIS EMBARCADOS QUE PERMITAM EXPLORAR CONTEUDOS CURRICULARES DESENVOLVIDOS TENDO COMO BASE AS DIRETRIZES CURRICULARES NACIONAIS DA EDUCAÇÃO BÁSICA E A BNCC - BASE NACIONAL COMUM CURRICULAR. COMPOSTO DE UM COMPUTADOR COM TELA SENSÍVEL AO TOQUE EMBUTIDO EM UMA ESTRUTURA PLÁSTICA EM FORMA DE MESA. ESPECIFICAÇÕES TÉCNICAS MÍNIMAS DO EQUIPAMENTO: PROCESSADOR NO PADRÃO X86 COM 04 NÚCLEOS REAIS DE PROCESSAMENTO DE NO MÍNIMO 2 GHZ; MEMÓRIA CACHE DE NO MÍNIMO 2MB; ARQUITETURA 64 BITS; MÍNIMO DE 4 GB INSTALADO, PADRÃO DDR3 DE NO MÍNIMO 666 MHZ; INTERFACE CONTROLADORA DE VÍDEO INTEGRADA, DEVERÁ POSSUIR ALOCAÇÃO DINÂMICA DE MEMÓRIA; TAXA DE ATUALIZAÇÃO DE 60 HZ OU SUPERIOR. UNIDADE FLASH INTERNA DE CAPACIDADE DE ARMAZENAMENTO DE 64GB SSD (SESSENTA E QUATRO GIGABYTES). INTERFACE TIPO SERIAL ATA 3 DE 6 GB/S. CONTROLADORA DE SOM COM CONECTORES DE SAÍDA E MICROFONE INTEGRADO AO GABINETE; NO MÍNIMO 2 (DUAS) PORTAS USB, SENDO PELO MENOS 1 (UMA) PADRÃO USB 3.0 OU SUPERIOR; CONTROLADORA DE REDE WI-FI PADRÃO 802.11N OU SUPERIOR; NO MÍNIMO 1 (UMA) SAÍDA DE VÍDEO PADRÃO VGA; NO MÍNIMO 1 (UMA) SAÍDA DE VÍDEO PADRÃO HDMI; NO MÍNIMO 2 (DOIS) ALTO-FALANTES INTEGRADOS AO GABINETE DO EQUIPAMENTO DE, NO MÍNIMO, 10W. DEVERÁ POSSUIR MOLDURA FRONTAL DE LIGA METÁLICA; DEVERÁ POSSUIR BOTÃO LIGA/DESLIGA PARA INICIALIZAÇÃO DO EQUIPAMENTO; ACABAMENTO COMPOSTO DE SUPERFÍCIES NÃO CORTANTES. MONITOR INTEGRADO AO GABINETE, COM TAMANHO MÍNIMO DE 20", PROPORÇÃO 16:9 E 16,7 MILHÕES DE CORES; SENSÍVEL AO TOQUE TIPO "TOUCH SCREEN", A NO MÍNIMO 10 PONTOS DE TOQUE SIMULTÂNEO; RESOLUÇÃO MÍNIMA DE 1920 X 1080 PIXELS; TEMPO DE RESPOSTA DE NO MÍNIMO 6 MS. FONTE DE ALIMENTAÇÃO COM TENSÕES DE ENTRADA DE 100V A 240V, COM AJUSTE AUTOMÁTICO. ESPECIFICAÇÕES TÉCNICAS MÍNIMAS DA ESTRUTURA PLÁSTICA: ESTRUTURA COMPOSTA POR TAMPO E PÉS SEPARADOS; DEVERÁ POSSUIR SUPORTE PARA O GABINETE COM FABRICAÇÃO EM POLIETILENO, E POSSUIR NO MÍNIMO TRATAMENTO ANTI-UV E ANTIESTÁTICO; DEVERÁ POSSUIR, NO MÁXIMO, AS SEGUINTE DIMENSÕES: LARGURA 100CM X PROFUNDIDADE: 70CM X ALTURA: 70CM; PÉS QUE PERMITAM</p>	2	RS 24.877,00	RS 49.754,00

CNPJ: 35.067.012/0001-18

✉ vendas@maxbrinquedos.com.br

📍 Av. N. Sra do O, n°. 865, 4º andar, sala 410, Limão - São Paulo/SP - CEP 02.715-000



MAX
Educacional

<p>O APOIO DO TAMPO COM SEGURANÇA E QUE EVITEM O TOMBAMENTO DO EQUIPAMENTO, MESMO NO CASO DO USUÁRIO SE APOIAR SOBRE A MESA. ESPECIFICAÇÕES TÉCNICAS E PEDAGÓGICAS SOBRE O CONTEÚDO EMBARCADO NA MESA DIGITAL: LICENÇA POR UNIDADE ENTREGUE DO SISTEMA OPERACIONAL MICROSOFT WINDOWS OU ANDROID. DEVERÁ POSSUIR APLICATIVOS INDICADOS PARA CRIANÇAS A PARTIR DE 3 ANOS, COM AS SEGUINTE ESPECIFICAÇÕES MÍNIMAS: OFFLINE POSSUIR PROTEÇÃO DE CONTEÚDO - PARA O USUÁRIO, NÃO É POSSÍVEL FAZER NOVAS INSTALAÇÕES E NEM APAGAR OS APLICATIVOS INSTALADOS. POSSIBILITAR QUE AS CRIANÇAS UTILIZEM A MESA INTERATIVA DIGITAL DE FORMA COMPARTILHADA, OU SEJA, DE 2 A 4 CRIANÇAS AO MESMO TEMPO. POSSUIR, NO MÍNIMO, 70 APLICATIVOS JÁ INSTALADOS NO EQUIPAMENTO DIGITAL, COMPOSTO DE NO MÍNIMO 4 E-BOOKS, 2 FERRAMENTAS E 60 DESAFIOS. PARA ACESSAR OS APLICATIVOS, UM MENU DE NAVEGAÇÃO DEVERÁ ESTAR DISPONÍVEL LOGO QUE O EQUIPAMENTO FOR LIGADO. AO CLICAR SOBRE CADA UM DOS ÍCONES, DEVERÃO EMBARCADO NA MESA DIGITAL: LICENÇA POR UNIDADE ENTREGUE DO SISTEMA OPERACIONAL MICROSOFT WINDOWS OU ANDROID. DEVERÁ POSSUIR APLICATIVOS INDICADOS PARA CRIANÇAS A PARTIR DE 3 ANOS, COM AS SEGUINTE ESPECIFICAÇÕES MÍNIMAS: OFFLINE POSSUIR PROTEÇÃO DE CONTEÚDO - PARA O USUÁRIO, NÃO É POSSÍVEL FAZER NOVAS INSTALAÇÕES E NEM APAGAR OS APLICATIVOS INSTALADOS. POSSIBILITAR QUE AS CRIANÇAS UTILIZEM A MESA INTERATIVA DIGITAL DE FORMA COMPARTILHADA, OU SEJA, DE 2 A 4 CRIANÇAS AO MESMO TEMPO. POSSUIR, NO MÍNIMO, 70 APLICATIVOS JÁ INSTALADOS NO EQUIPAMENTO DIGITAL, COMPOSTO DE NO MÍNIMO 4 E-BOOKS, 2 FERRAMENTAS E 60 DESAFIOS. PARA ACESSAR OS APLICATIVOS, UM MENU DE NAVEGAÇÃO DEVERÁ ESTAR DISPONÍVEL LOGO QUE O EQUIPAMENTO FOR LIGADO. AO CLICAR SOBRE CADA UM DOS ÍCONES, DEVERÃO APARECER REFERÊNCIAS SOBRE A ETAPA DE ENSINO PARA O QUAL O APLICATIVO É SUGERIDO, BEM COMO A ÁREA DO CONHECIMENTO E ABORDAGEM CURRICULAR. DENTRE OS APLICATIVOS, DEVERÃO INCLUIR PELO MENOS 2 (DOIS) QUE POSSIBILITEM A AUTORIA POR PARTE DO ALUNO E OU PROFESSOR, PERMITINDO A MANIPULAÇÃO E O REDIRECIONAMENTO DAS INFORMAÇÕES DE FORMA A DESENVOLVER UMA VARIEDADE DE ATIVIDADES ALTERNATIVAS. NO MÍNIMO, DEVERÃO EXPLORAR CONTEÚDOS DE LÍNGUA PORTUGUESA E MATEMÁTICA. TODOS OS APLICATIVOS DEVERÃO CONTER OS SEGUINTE RECURSOS MÍNIMOS: BOTÃO QUE PODE SER ACESSADO A QUALQUER MOMENTO COM AS ORIENTAÇÕES ESCRITAS E EM ÁUDIO DOS COMANDOS E AÇÕES QUE DEVEM SER EXECUTADAS NO APLICATIVO; BOTÃO DE OPÇÕES E CONFIGURAÇÕES QUE PERMITA AO USUÁRIO SELECIONAR A LISTAGENS DAS PONTUAÇÕES CONQUISTADAS PELO USUÁRIO NO APLICATIVO (QUANDO HOUVER). SELECIONAR O NÍVEL DE DIFICULDADE OU CATEGORIA (QUANDO HOUVER), POSSIBILIDADE DE ESCOLHA OU TROCA DOS JOGADORES (QUANDO HOUVER), JOGAR NOVAMENTE, CONTROLAR O VOLUME DO SOM, LIGAR E DESLIGAR A MÚSICA DO JOGO E VOLTAR AO MENU DE NAVEGAÇÃO DOS APLICATIVOS. SEMPRE QUE FOR NECESSÁRIO DIGITAR, O APLICATIVO</p>		
---	--	--

CNPJ: 35.067.012/0001-18

✉ vendas@maxbrinquedos.com.br

📍 Av. N. Sra do O, nº. 865, 4º andar, sala 410, Limão - São Paulo/SP - CEP 02.715-000



MAX
Educacional

<p>DEVERÁ DISPONIBILIZAR UM TECLADO VIRTUAL NA TELA. O PROFESSOR DEVERÁ TER ACESSO A UMA ÁREA DE GESTÃO DE APLICATIVOS INSTALADOS NO EQUIPAMENTO, POR MEIO DE SENHA. EM QUE PODERÁ SELECIONAR OS RECURSOS DENTRO DOS SEUS OBJETIVOS PEDAGÓGICOS, PARA UTILIZAR EM UMA DETERMINADA AULA. DESTA FORMA, OS ALUNOS SÓ TERÃO ACESSO AOS APLICATIVOS SELECIONADOS PELO PROFESSOR. ESTA SELEÇÃO DE APLICATIVOS DEVERÁ SER REPLICADA PARA OUTROS EQUIPAMENTOS POR MEIO DE UM PENDRIVE. TODOS OS APLICATIVOS DEVERÃO ESTAR DE ACORDO COM A PORTARIA Nº 1.189/2018 DO MINISTÉRIO DA JUSTIÇA, REGISTRADOS COM A CLASSIFICAÇÃO INDICATIVA LIVRE. OS APLICATIVOS NÃO DEVEM TER VEICULAÇÃO DE PUBLICIDADE E DE COMUNICAÇÃO MERCADOLÓGICA DE PRODUTOS E SERVIÇOS. INCLUIR UM LIVRO IMPRESSO DE APOIO AO TRABALHO DO PROFESSOR, QUE ABORDE OS SEGUINTE TÓPICOS RELATIVOS AO USO DA MESA INTERATIVA EDUCACIONAL: A FUNDAMENTAÇÃO TEÓRICA, ORIENTAÇÕES METODOLÓGICAS, TIPOS DE RECURSOS, DESCRIÇÃO SOBRE O PROCESSO DE NAVEGAÇÃO E USABILIDADE, DESCRIÇÃO DOS APLICATIVOS, SUGESTÕES DE USO E ORIENTAÇÕES PEDAGÓGICAS INCLUSIVAS. GARANTIA: A GARANTIA DE FUNCIONAMENTO SERÁ PELO PROFESSOR. ESTA SELEÇÃO DE APLICATIVOS DEVERÁ SER REPLICADA PARA OUTROS EQUIPAMENTOS POR MEIO DE UM PENDRIVE. TODOS OS APLICATIVOS DEVERÃO ESTAR DE ACORDO COM A PORTARIA Nº 1.189/2018 DO MINISTÉRIO DA JUSTIÇA, REGISTRADOS COM A CLASSIFICAÇÃO INDICATIVA LIVRE. OS APLICATIVOS NÃO DEVEM TER VEICULAÇÃO DE PUBLICIDADE E DE COMUNICAÇÃO MERCADOLÓGICA DE PRODUTOS E SERVIÇOS. INCLUIR UM LIVRO IMPRESSO DE APOIO AO TRABALHO DO PROFESSOR, QUE ABORDE OS SEGUINTE TÓPICOS RELATIVOS AO USO DA MESA INTERATIVA EDUCACIONAL: A FUNDAMENTAÇÃO TEÓRICA, ORIENTAÇÕES METODOLÓGICAS, TIPOS DE RECURSOS, DESCRIÇÃO SOBRE O PROCESSO DE NAVEGAÇÃO E USABILIDADE, DESCRIÇÃO DOS APLICATIVOS, SUGESTÕES DE USO E ORIENTAÇÕES PEDAGÓGICAS INCLUSIVAS. GARANTIA: A GARANTIA DE FUNCIONAMENTO SERÁ PELO PERÍODO DE 24 MESES, NA MODALIDADE ON-SITE, CONTADA A PARTIR DO RECEBIMENTO DEFINITIVO DA SOLUÇÃO.</p>			
---	--	--	--

CNPJ: 35.067.012/0001-18

✉ vendas@maxbrinquedos.com.br

📍 Av. N. Sra do O, nº. 865, 4º andar, sala 410, Limão - São Paulo/SP - CEP 02.715-000

15
8

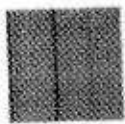

MAX
Educacional



VALOR GERAL	R\$ 49.754,00 (QUARENTA E NOVE MIL E SETECENTOS E CINQUENTA E QUATRO REAIS)
--------------------	---

35.067.012/0001-18
MAX SOLUÇÕES EDUCACIONAIS
Av. N. Sra do O, nº 865, Limão, São Paulo - SP
CEP 02.715-000

MAX SOLUÇÕES EDUCACIONAIS
35.067.012/0001-18
MIRELLA MELO
CRA:31.587
SÓCIA DIRETORA

CNPJ: 35.067.012/0001-18

✉ vendas@maxbrinquedos.com.br

📍 Av. N. Sra do O, nº. 865, 4º andar, sala 410, Limão - São Paulo/SP - CEP 02.715-000



ESTADO DA BAHIA
PREFEITURA MUNICIPAL DE ITAETÊ

Itaetê, Bahia, 20 de Dezembro de 2023.

PEDIDO DE COTAÇÃO DE PREÇOS

Prezado (a) Senhor (a),

Pelo presente, solicitamos cotação de preços se possível no prazo de **03 (três) dias**, a contar do recebimento deste, para possibilidade de futura contratação de empresa para a **CONTRATAÇÃO DE EMPRESA ESPECIALIZADA PARA O FORNECIMENTO DE MESA INTERATIVA DIGITAL, ESPECIFICAÇÕES CONFORME TERMO DE REFERÊNCIA, PARA ATENDER AS NECESSIDADES DA SECRETARIA DE EDUCAÇÃO DO MUNICÍPIO DE ITAETÊ - BAHIA.**

A escolha desta empresa se deu em razão da mesma ser uma tradicional prestadora de serviços no ramo de contratação pretendida.

Em tempo, solicito que juntamente com a cotação de preços, seja encaminhada, de forma atualizada:

- Documentos relativos à habilitação jurídica (contrato social consolidado ou todas as alterações, documentos dos sócios e prova de inscrição no Cadastro Nacional de Pessoa Jurídica (cartão CNPJ);
- Documentos de regularidade fiscal e trabalhista – certidão de regularidade com a municipal, fazenda estadual e fazenda federal, Certificado de regularidade relativa com o Fundo de Garantia por Tempo de Serviços (FGTS) e Certidão Negativa de Débitos Trabalhistas e todas as certidões listas no Art. 91 §1º da Lei 14.133 de 01/04/2021.

Certos de contarmos com a colaboração de Vossas Senhorias, agradecemos.

Atenciosamente,
Recebido em:

MAXSUEL PACHECO DE ALMEIDA
Departamento de Compras

17
8

AMABILE DA ROSA PROMOÇÃO DE VENDAS

AMABILE DA ROSA PROMOÇÕES DE VENDAS
CNPJ 35.723.344/0001-03

A

Prefeitura Municipal de Itaetê - BA

Fazenda Rio Grande, 21 de dezembro de 2023.

ITEM	DESCRIPTIVO	QTD	UNITÁRIO	TOTAL
01	<p>MESA INTERATIVA DIGITAL</p> <p>RECURSO DE APOIO TECNOLÓGICO MULTIDISCIPLINAR, COM APLICATIVOS EDUCACIONAIS EMBARCADOS QUE PERMITAM EXPLORAR CONTEÚDOS CURRICULARES DESENVOLVIDOS TENDO COMO BASE AS DIRETRIZES CURRICULARES NACIONAIS DA EDUCAÇÃO BÁSICA E A BNCC - BASE NACIONAL COMUM CURRICULAR. COMPOSTO DE UM COMPUTADOR COM TELA SENSÍVEL AO TOQUE EMBUTIDO EM UMA ESTRUTURA PLÁSTICA EM FORMA DE MESA. ESPECIFICAÇÕES TÉCNICAS MÍNIMAS DO EQUIPAMENTO: PROCESSADOR NO PADRÃO X86 COM 04 NÚCLEOS REAIS DE PROCESSAMENTO DE NO MÍNIMO 2 GHZ; MEMÓRIA CACHE DE NO MÍNIMO 2MB; ARQUITETURA 64 BITS; MÍNIMO DE 4 GB INSTALADO, PADRÃO DDR3 DE NO MÍNIMO 666 MHZ; INTERFACE CONTROLADORA DE VÍDEO INTEGRADA, DEVERÁ POSSUIR ALOCAÇÃO DINÂMICA DE MEMÓRIA; TAXA DE ATUALIZAÇÃO DE 60 HZ OU SUPERIOR. UNIDADE FLASH INTERNA DE CAPACIDADE DE ARMAZENAMENTO DE 64GB SSD (SESSENTA E QUATRO GIGABYTES). INTERFACE TIPO SERIAL ATA 3 DE 6 GB/S. CONTROLADORA DE SOM COM CONECTORES DE SAÍDA E MICROFONE INTEGRADO AO GABINETE; NO MÍNIMO 2 (DUAS) PORTAS USB, SENDO PELO MENOS 1 (UMA) PADRÃO USB 3.0 OU SUPERIOR; CONTROLADORA DE REDE WI-FI PADRÃO 802.11N OU SUPERIOR; NO MÍNIMO 1 (UMA) SAÍDA DE VÍDEO PADRÃO VGA; NO MÍNIMO 1 (UMA) SAÍDA DE VÍDEO PADRÃO HDMI; NO MÍNIMO 2 (DOIS) ALTO-FALANTES INTEGRADOS AO GABINETE DO EQUIPAMENTO DE, NO MÍNIMO, 10W. DEVERÁ POSSUIR MOLDURA FRONTAL DE LIGA METÁLICA. DEVERÁ POSSUIR BOTÃO LIGA/DESLIGA PARA INICIALIZAÇÃO DO EQUIPAMENTO; ACABAMENTO COMPOSTO DE SUPERFÍCIES NÃO CORTANTES. MONITOR INTEGRADO AO GABINETE, COM TAMANHO MÍNIMO DE 20", PROPORÇÃO 16:9 E 16,7 MILHÕES DE CORES; SENSÍVEL AO TOQUE TIPO "TOUCH SCREEN", A NO MÍNIMO 10 PONTOS DE TOQUE SIMULTÂNEO; RESOLUÇÃO MÍNIMA DE 1920 X 1080 PIXELS; TEMPO DE RESPOSTA DE NO MÍNIMO 6 MS. FONTE DE ALIMENTAÇÃO COM TENSÕES DE ENTRADA DE 100V À 240V, COM AJUSTE AUTOMÁTICO. ESPECIFICAÇÕES TÉCNICAS MÍNIMAS DA ESTRUTURA</p>	2	R\$ 33.000,00	R\$ 66.000,00

AMABILE DA ROSA PROMOÇÃO DE VENDAS

AMABILE DA ROSA PROMOÇÕES DE VENDAS
CNPJ 35.723.344/0001-03

PLÁSTICA: ESTRUTURA COMPOSTA POR TAMPO E PÉS SEPARADOS; DEVERÁ POSSUIR SUPORTE PARA O GABINETE COM FABRICAÇÃO EM POLIETILENO, E POSSUIR NO MÍNIMO TRATAMENTO ANTI-UV E ANTIESTÁTICO; DEVERÁ POSSUIR, NO MÁXIMO, AS SEGUINTE DIMENSÕES: LARGURA 100CM X PROFUNDIDADE: 70CM X ALTURA: 70CM; PÉS QUE PERMITAM O APOIO DO TAMPO COM SEGURANÇA E QUE EVITEM O TOMBAMENTO DO EQUIPAMENTO, MESMO NO CASO DO USUÁRIO SE APOIAR SOBRE A MESA. ESPECIFICAÇÕES TÉCNICAS E PEDAGÓGICAS SOBRE O CONTEÚDO EMBARCADO NA MESA DIGITAL: LICENÇA POR UNIDADE ENTREGUE DO SISTEMA OPERACIONAL MICROSOFT WINDOWS OU ANDROID. DEVERÁ POSSUIR APLICATIVOS INDICADOS PARA CRIANÇAS A PARTIR DE 3 ANOS, COM AS SEGUINTE ESPECIFICAÇÕES MÍNIMAS: OFFLINE POSSUIR PROTEÇÃO DE CONTEÚDO - PARA O USUÁRIO, NÃO É POSSÍVEL FAZER NOVAS INSTALAÇÕES E NEM APAGAR OS APLICATIVOS INSTALADOS. POSSIBILITAR QUE AS CRIANÇAS UTILIZEM A MESA INTERATIVA DIGITAL DE FORMA COMPARTILHADA, OU SEJA, DE 2 A 4 CRIANÇAS AO MESMO TEMPO. POSSUIR, NO MÍNIMO, 70 APLICATIVOS JÁ INSTALADOS NO EQUIPAMENTO DIGITAL, COMPOSTO DE NO MÍNIMO 4 E- BOOKS, 2 FERRAMENTAS E 60 DESAFIOS. PARA ACESSAR OS APLICATIVOS, UM MENU DE NAVEGAÇÃO DEVERÁ ESTAR DISPONÍVEL LOGO QUE O EQUIPAMENTO FOR LIGADO. AO CLICAR SOBRE CADA UM DOS ÍCONES, DEVERÃO EMBARCADO NA MESA DIGITAL: LICENÇA POR UNIDADE ENTREGUE DO SISTEMA OPERACIONAL MICROSOFT WINDOWS OU ANDROID. DEVERÁ POSSUIR APLICATIVOS INDICADOS PARA CRIANÇAS A PARTIR DE 3 ANOS, COM AS SEGUINTE ESPECIFICAÇÕES MÍNIMAS: OFFLINE POSSUIR PROTEÇÃO DE CONTEÚDO - PARA O USUÁRIO, NÃO É POSSÍVEL FAZER NOVAS INSTALAÇÕES E NEM APAGAR OS APLICATIVOS INSTALADOS. POSSIBILITAR QUE AS CRIANÇAS UTILIZEM A MESA INTERATIVA DIGITAL DE FORMA COMPARTILHADA, OU SEJA, DE 2 A 4 CRIANÇAS AO MESMO TEMPO. POSSUIR, NO MÍNIMO, 70 APLICATIVOS JÁ INSTALADOS NO EQUIPAMENTO DIGITAL, COMPOSTO DE NO MÍNIMO 4 E- BOOKS, 2 FERRAMENTAS E 60 DESAFIOS. PARA ACESSAR OS APLICATIVOS, UM MENU DE NAVEGAÇÃO DEVERÁ ESTAR DISPONÍVEL LOGO QUE O EQUIPAMENTO FOR LIGADO. AO CLICAR SOBRE CADA UM DOS ÍCONES, DEVERÃO APARECER REFERÊNCIAS SOBRE A ETAPA DE ENSINO PARA O QUAL O APLICATIVO É SUGERIDO, BEM COMO A ÁREA DO CONHECIMENTO E ABORDAGEM CURRICULAR. DENTRE OS APLICATIVOS, DEVERÃO INCLUIR PELO MENOS 2 (DOIS) QUE POSSIBILITEM A AUTORIA POR PARTE DO ALUNO E OU

AMABILE DA ROSA PROMOÇÃO DE VENDAS

Rua Jose Ambrosio Claudino, nº 183, Pioneiros, Fazenda Rio Grande, PR., CEP: 83.833-030

E-mail: jurídico.amabilerosa@outlook.com

AMABILE DA ROSA PROMOÇÃO DE VENDAS

AMABILE DA ROSA PROMOÇÕES DE VENDAS

CNPJ 35.723.344/0001-03

PROFESSOR, PERMITINDO A MANIPULAÇÃO E O REDIRECIONAMENTO DAS INFORMAÇÕES DE FORMA A DESENVOLVER UMA VARIEDADE DE ATIVIDADES ALTERNATIVAS. NO MÍNIMO, DEVERÃO EXPLORAR CONTEÚDOS DE LÍNGUA PORTUGUESA E MATEMÁTICA. TODOS OS APLICATIVOS DEVERÃO CONTER OS SEGUINTE RECURSOS MÍNIMOS: BOTÃO QUE PODE SER ACESSADO A QUALQUER MOMENTO COM AS ORIENTAÇÕES ESCRITAS E EM ÁUDIO DOS COMANDOS E AÇÕES QUE DEVEM SER EXECUTADAS NO APLICATIVO; BOTÃO DE OPÇÕES E CONFIGURAÇÕES QUE PERMITA AO USUÁRIO SELECIONAR A LISTAGENS DAS PONTUAÇÕES CONQUISTADAS PELO USUÁRIO NO APLICATIVO (QUANDO HOVER), SELECIONAR O NÍVEL DE DIFICULDADE OU CATEGORIA (QUANDO HOVER), POSSIBILIDADE DE ESCOLHA OU TROCA DOS JOGADORES (QUANDO HOVER), JOGAR NOVAMENTE, CONTROLAR O VOLUME DO SOM, LIGAR E DESLIGAR A MÚSICA DO JOGO E VOLTAR AO MENU DE NAVEGAÇÃO DOS APLICATIVOS. SEMPRE QUE FOR NECESSÁRIO DIGITAR, O APLICATIVO DEVERÁ DISPONIBILIZAR UM TECLADO VIRTUAL NA TELA. O PROFESSOR DEVERÁ TER ACESSO A UMA ÁREA DE GESTÃO DE APLICATIVOS INSTALADOS NO EQUIPAMENTO, POR MEIO DE SENHA, EM QUE PODERÁ SELECIONAR OS RECURSOS DENTRO DOS SEUS OBJETIVOS PEDAGÓGICOS. PARA UTILIZAR EM UMA DETERMINADA AULA. DESTA FORMA, OS ALUNOS SÓ TERÃO ACESSO AOS APLICATIVOS SELECIONADOS PELO PROFESSOR. ESTA SELEÇÃO DE APLICATIVOS DEVERÁ SER REPLICADA PARA OUTROS EQUIPAMENTOS POR MEIO DE UM PENDRIVE. TODOS OS APLICATIVOS DEVERÃO ESTAR DE ACORDO COM A PORTARIA Nº 1.189/2018 DO MINISTÉRIO DA JUSTIÇA, REGISTRADOS COM A CLASSIFICAÇÃO INDICATIVA LIVRE. OS APLICATIVOS NÃO DEVEM TER VEICULAÇÃO DE PUBLICIDADE E DE COMUNICAÇÃO MERCADOLÓGICA DE PRODUTOS E SERVIÇOS. INCLUIR UM LIVRO IMPRESSO DE APOIO AO TRABALHO DO PROFESSOR, QUE ABORDE OS SEGUINTE TÓPICOS RELATIVOS AO USO DA MESA INTERATIVA EDUCACIONAL: A FUNDAMENTAÇÃO TEÓRICA, ORIENTAÇÕES METODOLÓGICAS, TIPOS DE RECURSOS, DESCRIÇÃO SOBRE O PROCESSO DE NAVEGAÇÃO E USABILIDADE, DESCRIÇÃO DOS APLICATIVOS, SUGESTÕES DE USO E ORIENTAÇÕES PEDAGÓGICAS INCLUSIVAS. GARANTIA: A GARANTIA DE FUNCIONAMENTO SERÁ PELO PROFESSOR. ESTA SELEÇÃO DE APLICATIVOS DEVERÁ SER REPLICADA PARA OUTROS EQUIPAMENTOS POR MEIO DE UM PENDRIVE. TODOS OS APLICATIVOS DEVERÃO ESTAR DE ACORDO COM A PORTARIA Nº 1.189/2018 DO

AMABILE DA ROSA PROMOÇÃO DE VENDAS

Rua Jose Ambrosio Claudino, nº 183, Pioneiros, Fazenda Rio Grande, PR., CEP: 83.833-030

E-mail: juridico.amabilerosa@outlook.com

AMABILE DA ROSA PROMOÇÃO DE VENDAS

AMABILE DA ROSA PROMOÇÕES DE VENDAS
CNPJ 35.723.344/0001-03

<p>MINISTÉRIO DA JUSTIÇA, REGISTRADOS COM A CLASSIFICAÇÃO INDICATIVA LIVRE. OS APLICATIVOS NÃO DEVEM TER VEICULAÇÃO DE PUBLICIDADE E DE COMUNICAÇÃO MERCADOLÓGICA DE PRODUTOS E SERVIÇOS. INCLUIR UM LIVRO IMPRESSO DE APOIO AO TRABALHO DO PROFESSOR, QUE ABORDE OS SEGUINTE TÓPICOS RELATIVOS AO USO DA MESA INTERATIVA EDUCACIONAL: A FUNDAMENTAÇÃO TEÓRICA, ORIENTAÇÕES METODOLÓGICAS, TIPOS DE RECURSOS, DESCRIÇÃO SOBRE O PROCESSO DE NAVEGAÇÃO E USABILIDADE, DESCRIÇÃO DOS APLICATIVOS, SUGESTÕES DE USO E ORIENTAÇÕES PEDAGÓGICAS INCLUSIVAS. GARANTIA: A GARANTIA DE FUNCIONAMENTO SERÁ PELO PERÍODO DE 24 MESES, NA MODALIDADE ON-SITE, CONTADA A PARTIR DO RECEBIMENTO DEFINITIVO DA SOLUÇÃO.</p>			
<p>VALOR TOTAL R\$ 66.000,00</p>			

21
18

AMABILE DA ROSA PROMOÇÃO DE VENDAS

AMABILE DA ROSA PROMOÇÕES DE VENDAS
CNPJ 35.723.344/0001-03

Proposta válida por 90 dias.

Atenciosamente,
Amabile Da Rosa
CNPJ/MF :35.723.344/0001-03



35.723.344/0001-031
AMABILE DA ROSA
PROMOÇÃO DE VENDAS
R: José Ambrosio Claudio, 185
Pioneiros - CEP: 83.833-030
FAZENDA RIO GRANDE - PR